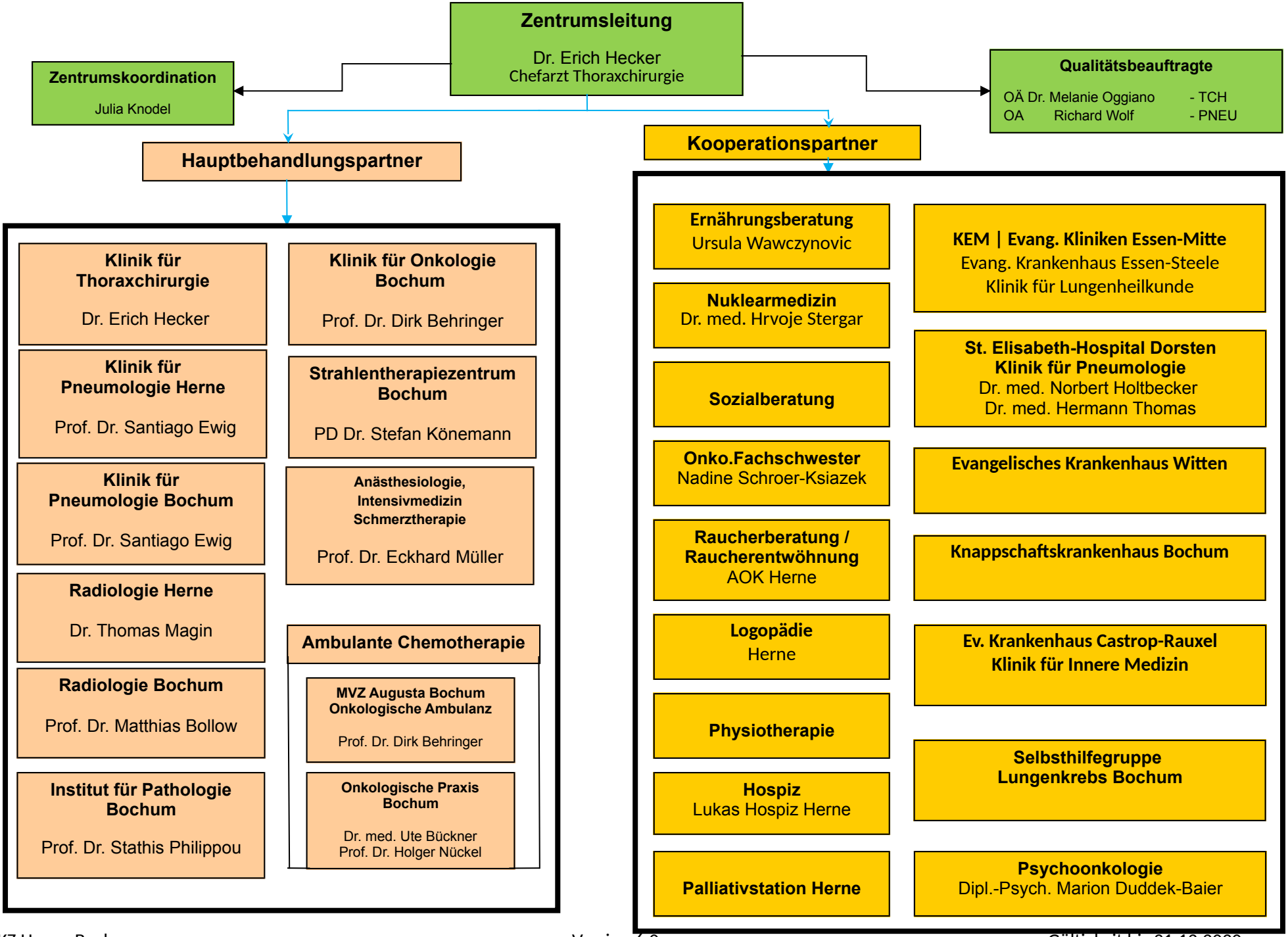
Zentrumsleitung
Dr. Erich Hecker
Chefarzt Thoraxchirurgie
Zentrumskoordination
Julia Knodel
Qualitätsbeauftragte
OÄ Dr. Melanie Oggiano - TCH
OA Richard Wolf - PNEU
Hauptbehandlungspartner
Kooperationspartner
Klinik für Thoraxchirurgie
Dr. Erich Hecker
Klinik für Onkologie Bochum
Prof. Dr. Dirk Behringer
Klinik für Pneumologie Herne
Prof. Dr. Santiago Ewig
Strahlentherapiezentrum Bochum
PD Dr. Stefan Könemann
Klinik für Pneumologie Bochum
Prof. Dr. Santiago Ewig
Anästhesiologie, Intensivmedizin Schmerztherapie
Prof. Dr. Eckhard Müller
Radiologie Herne
Dr. Thomas Magin
Ambulante Chemotherapie
MVZ Augusta Bochum Onkologische Ambulanz
Prof. Dr. Dirk Behringer
Radiologie Bochum
Prof. Dr. Matthias Bollow
Onkologische Praxis Bochum
Dr. med. Ute Bückner
Prof. Dr. Holger Nückel
Institut für Pathologie Bochum
Prof. Dr. Stathis Philippou
Ernährungsberatung
Ursula Wawczynovic
KEM | Evang. Kliniken Essen-Mitte
Evang. Krankenhaus Essen-Steele
Klinik für Lungenheilkunde
Nuklearmedizin
Dr. med. Hrvoje Stergar
St. Elisabeth-Hospital Dorsten
Klinik für Pneumologie
Dr. med. Norbert Holtbecker
Dr. med. Hermann Thomas
Sozialberatung
Onko.Fachschwester
Nadine Schroer-Ksiazek
Evangelisches Krankenhaus Witten
Raucherberatung / Raucherentwöhnung
AOK Herne
Knappschaftskrankenhaus Bochum
Logopädie
Herne
Ev. Krankenhaus Castrop-Rauxel
Klinik für Innere Medizin
Physiotherapie
Selbsthilfegruppe Lungenkrebs Bochum
Hospiz
Lukas Hospiz Herne
Palliativstation Herne
Psychoonkologie
Dipl.-Psych. Marion Duddek-Baier